



6. körlevél – 2015. 11. 22.

Kedves Adatszolgáltató és reménybeli Adatszolgáltató!

Néhány napja még mozogtak szitakötők, terepen járva – de akár a kertben is – több faj is megfigyelhető volt. Ezt jómagam is tapasztaltam és több jelzés is érkezett róla. A mostani lehülés azonban valószínűleg az ideai szitakötős szezon végét jelenti, ezért itt az ideje egy rövid körlevélnek.

Köszönöm Mindenkinek a közreműködést, a fotók, adatok küldését!

Jelen körlevél – a megszokottól eltérően – számszerű összesítést nem tartalmaz. Ennek oka kettős: az aktuális állapotot nem volt időm összesíteni, de (másképpen) ezt egyelőre nem is erőltettem, mivel szeretném a még hozzám el nem juttatott (több esetben jelzett) fényképeket, adatokat is megvárni. Valamikor a tél vége felé, egy következő körlevélben pontosan beszámolok majd eredményekről.

Azt mindenesetre most is érdemes megjegyezni, hogy bár az adatok többsége a saját tervezett kutatásaimból származik, egy jelentős további hányad pedig néhány lelkesebb közreműködőtől, azok is nagyon sokat segítettek, akik akár csak egyetlen fotóval, adattal járultak hozzá az adatbázis építéséhez. Nem egyszer derült ki, hogy ez az egy adat éppen olyan vidékről vagy kvadrátról származik, ahonnan előtte még nem volt szitakötő megfigyelés.

Az alábbi – eddigi körlevelekből már megszokott – vázlatos térkép az UTM 2,5×2,5 km-es rácshálója* alapján ábrázolja a kutatással megcélzott régió szitakötő megfigyelési adatainak jelenlegi lefedettségét. A térképről leolvasható, hogy mely területről (UTM négyzetből) van legalább egy szitakötő előfordulási adat.

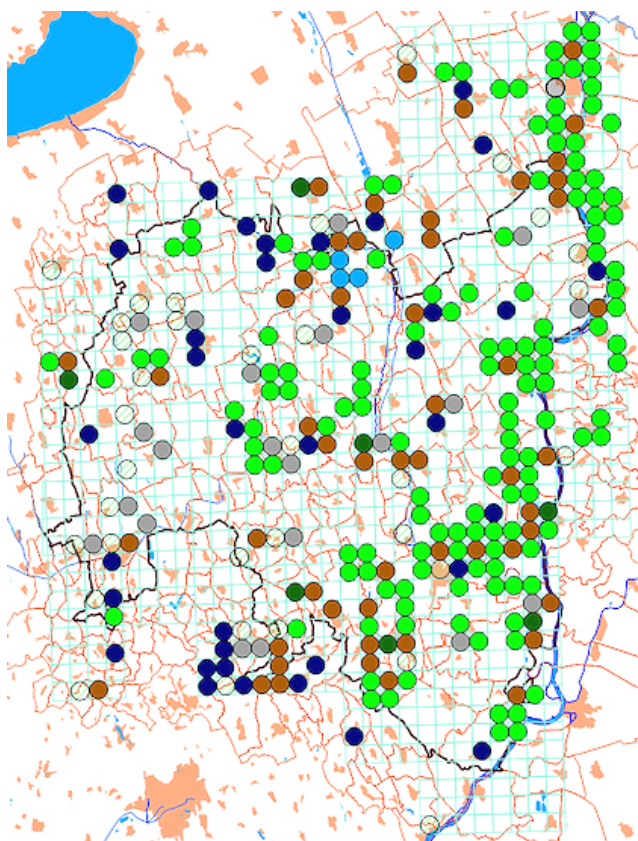

Jelmagyarázat:

- sötétkék** = az 1.) irodalom aktuális adatai alapján jelölt UTM négyzetek;
- világoskék** = a 2.) irodalom aktuális adatai alapján jelölt UTM négyzetek (adott esetben felülírva a régebbi irodalom adatait);
- szürke** = UTM négyzetek, melyekben az 1.) irodalom szerint aktuális megfigyelési helyszín található;
- zöld és sötétzöld** = az adatbázisban lévő **új, ill. valószínűleg új adat** vagy adatok alapján jelölt UTM négyzetek;
- barna** = átfedés az 1.) vagy/és 2.) irodalom és az adatbázis aktuális adatai között;
- üres kör kevés vonalkázással** = az 1.) irodalomban jelölt kvadrát, mely feltehetően régebbi irodalmi adatot takar (vagy esetleg pontatlan jelölés)

Irodalom:

- 1.) TÓTH S. (2010): A Dunántúli-dombság és környéke szitakötő faunája – Natura Somogyensis 16. – Somogy Megyei Múzeumok Igazgatósága, Kaposvár
- 2.) CSER B. – TÓTH S. (2014): Újabb adatok Simontornya és környéke szitakötőfaunájának (Odonata) ismeretéhez /in. SZITA É. – FETYKÓ K. – KOVÁCS T. – HORVÁTH A. (szerk.) (2014): Simontornya ízeltlábúi – In memoriam Pillich Ferenc – Magyar Biodiverzitás-kutató Társaság, Budapest/

Mindenki figyelmébe ajánlom az előző körlevelekben megfogalmazott célkitűzéseket; és előre is megköszönve várom a még hozzám el nem juttatott fényképeket, adatokat!

Farkas Sándor
florisztika@freemail.hu

* = Letöltve az MME Monitorin Központ oldaláról; irodalom: Szép, T. and Nagy, K. (2001): Magyarországi UTM kvadrátok térinformatikai adatbázisa a Magyar Madártani és Természetvédelmi Egyesületnél. – Természetvédelmi Közlemények 9: 31-37.